

NOVEDADES VIALES NACIONALES

Estimado cliente,

Para **ALDIA** es importante cumplir con los compromisos de entrega de sus cargas, por esta razón nos permitimos compartir las novedades presentadas en las vías y puertos Colombianos, las cuales podrán afectar los tiempos de llegada y entrega en destino final.

❖ Dpto de Santander

Vía: Barrancabermeja - La Lizama

Sector: Peaje de la Lizama - Km 18

— Cierre Total —

Se registra activación de artefacto explosivo en horas de la madrugada, a la hora persiste cerrada la vía

❖ Dpto de Antioquia

CIERRE TOTAL VÍA MEDELLÍN - LLANOS DE CUIVÁ

Lugar: VÍA MEDELLÍN - LLANOS DE CUIVÁ KM 9+100 Y KM 12+00 RUTA 2510

Sector: Cocorollo - Municipio de Copacabana

A la hora se reporta cierre total de la vía por verificación por parte del personal de antiexplosivos - meval, ya que en el lugar se encuentra una bandera alusiva al ELN en el separador vial. En el sitio se encuentra personal de antiexplosivos de la policía nacional, personal del ejército y personal de ditra realizando el manejo del tráfico por el cierre de la vía.

❖ OTROS CIERRES

Debido al paro armado anunciado por el ELN, y a pesar del despliegue de la fuerza pública en varios sectores, las autoridades han decidido cerrar varios puntos críticos para evitar posibles tragedias, ante la amenaza de grupos armados ilegales.

A causa de esta situación, varios conductores han optado por no iniciar o retomar sus rutas hacia sus destinos.

En la vía que comunica a Cúcuta con Pamplona (Norte de Santander) el sector conocido como El Descanso, desde las horas de la madrugada de hoy 14 de diciembre hay instalado un cilindro, posiblemente por el paro armado del ELN que fue anunciado en todo el país.

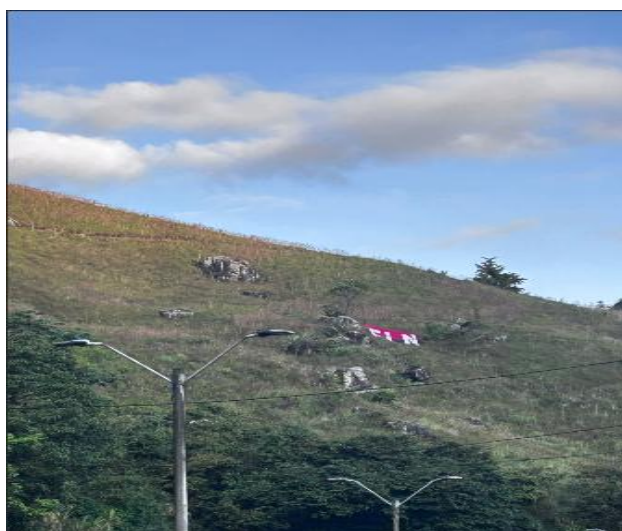

Agradecemos tener en cuenta esta información para la programación de sus operaciones logísticas.



NOVEDADES VIALES NACIONALES

Autoridades están en máxima alerta por el paro armado del ELN en corredores como:

- Medellín - Cauca (Antioquia)
- Buenaventura - Buga (Valle del Cauca)
- San Alberto - Bosconia (Cesar)
- Pereira - Quibdó (Chocó)
- Cúcuta - Bucaramanga

1. Cierre en la Lizama por voladura del Peaje por parte de la guerrilla en la noche del 14 de diciembre
2. Cierre preventivo en los sectores de Alto de minas Vía Medellín sur del país y de Cocorollo, vía Medellín Barbosa, por presencia de banderas del ELN.
- 3- Cierre de la vía Medellín Quibdó, en el municipio de Salgar, por presencia de explosivos en un puente.
- 4- Cierre en el municipio de Pailitas - Cesar por presencia de explosivos en la vía.

Se realiza cierre total preventivo en la vía Medellín–El Santuario, entre el Peaje y el Alto de La Virgen , para la verificación en el km 08+700 por parte de las autoridades competentes, de un elemento dejado en la zona de la montaña, presuntamente por grupos subversivos.

Posibilidad de afectación de vías nacionales con motivo de paro armado ELN.

*Domingo 14 a partir de las 6:00 am hasta miércoles 17 a las 6:00 am.

- RUMICHACA - PASTO - POPAYAN - CALI.
- BUGA - MEDIACANOA - BUENAVENTURA.
- LOBOGUERRERO - DAGUA - CALI.
- QUIBDO - ITSMINA.
- QUIBDO - BOLOMBOLO.
- SANTA FE DE ANTIOQUIA - TURBO.
- PLANETA RICA - CAUCASIA - TARAZA - YARUMAL.
- CAUCASIA - SEGOVIA - MACEO.
- BARBOSA - CISNEROS - PUERTO BERRIO.
- SOGAMOSO - AGUAZUL - YOPAL.
- YOPAL - TAME - ARAUCA
- VILLAVICENCIO - SANTA ROSALIA - PUERTO CARREÑO.
- ARAUCA - SARAVENA - CUCUTA.
- SOGAMOSO - CAPITANEJO -PAMPLONA - CUCUTA.
- CUCUTA - BUCARAMANGA.
- CUCUTA - OCAÑA.
- OIBA - BUCARAMANGA.
- BUCARAMANGA - LEBRIJA - LA FORTUNA - BARRANCABERMEJA.
- BUCARAMANGA - EL PLAYON - SAN ALBERTO - AGUACHICA - SAN ROQUE- BOSCONIA.
- EL BANCO - MAGANGUE - PUERTA DE HIERRO.
- BOSCONIA - PLATO - CARMEN DE BOLIVAR.
- SAN ROQUE - LA JAGUA - VALLEDUPAR - SAN JUAN - ALBANIA - MAICAO.
- BARRANQUILLA - SABANALARGA - CARTAGENA

Agradecemos tener en cuenta esta información para la programación de sus operaciones logísticas.

